



# Especialización y compromiso al servicio de la función pública

Carlos Castellanos Isla  
Director de Preventa España  
21 de abril de 2009

# Introducción

“El estatuto Básico del Empleado Público es la reforma legislativa más importante introducida en materia de empleo público desde la que introdujo la Ley 30/1984, de 2 de agosto, de Medidas para la Reforma de la Función Pública.”

*Web de Ministerio de Administraciones Públicas*

“la interoperabilidad sigue siendo uno de los retos más importantes”.

*ASTIC : Tendencias de futuro en las TIC: Servicios Públicos electrónicos*

“Las limitaciones financieras exigirán a los gobiernos establecer alianzas, servicios compartidos, outsourcing, etc”

*IDC – Government Insight: Sector Público:  
Tendencias y Oportunidades 2008*



# Tendencias en gestión RRHH

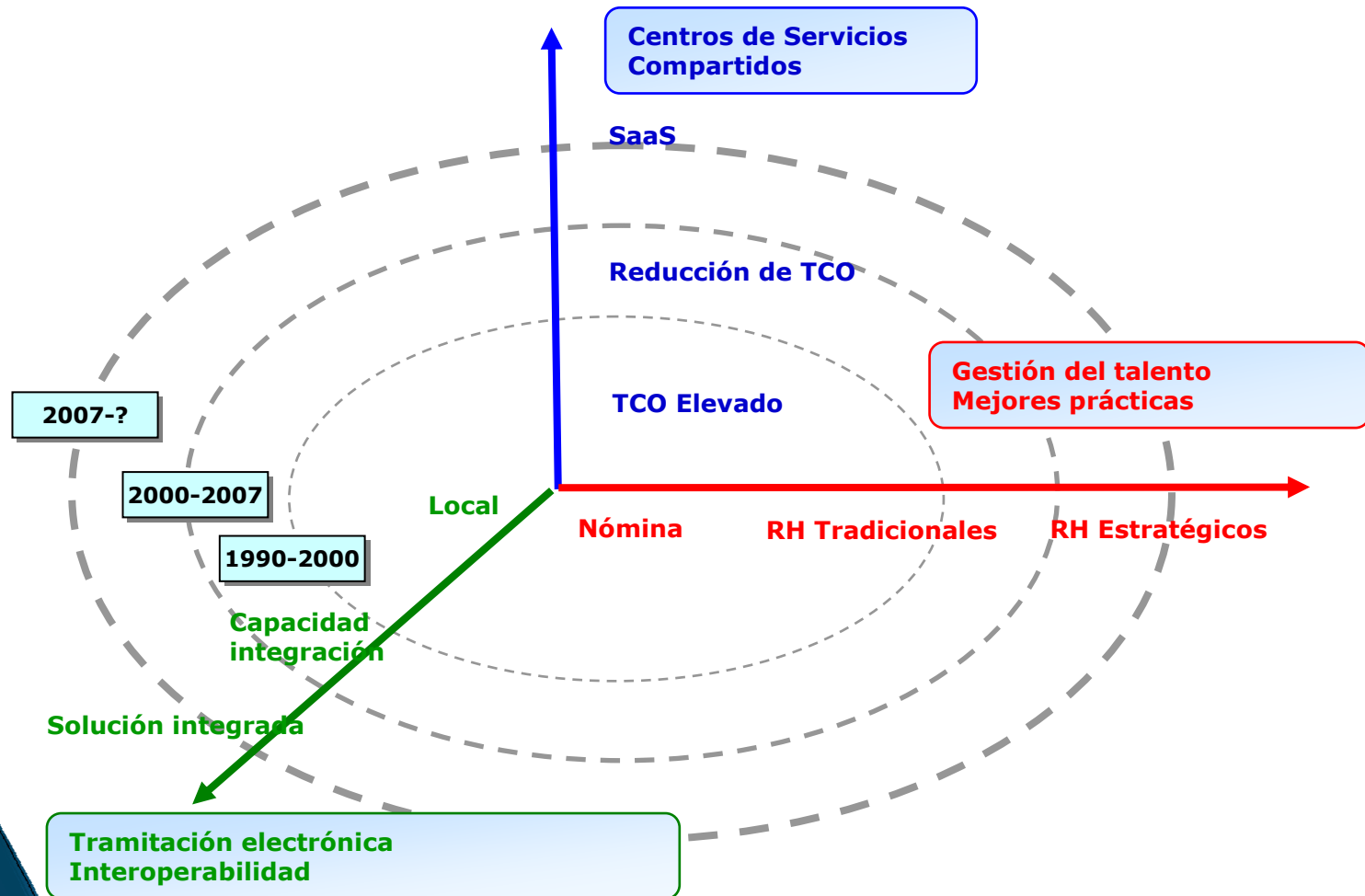

# Alcance funcional

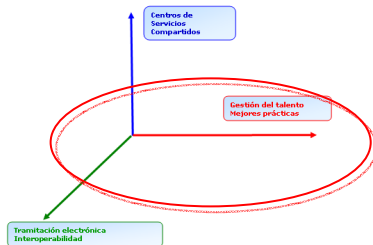

- Solución específica AAPP
- Mejores prácticas gestión estratégica
- Portal del empleado como herramienta descentralización
- Sistema integral e integrado de gestión RRHH

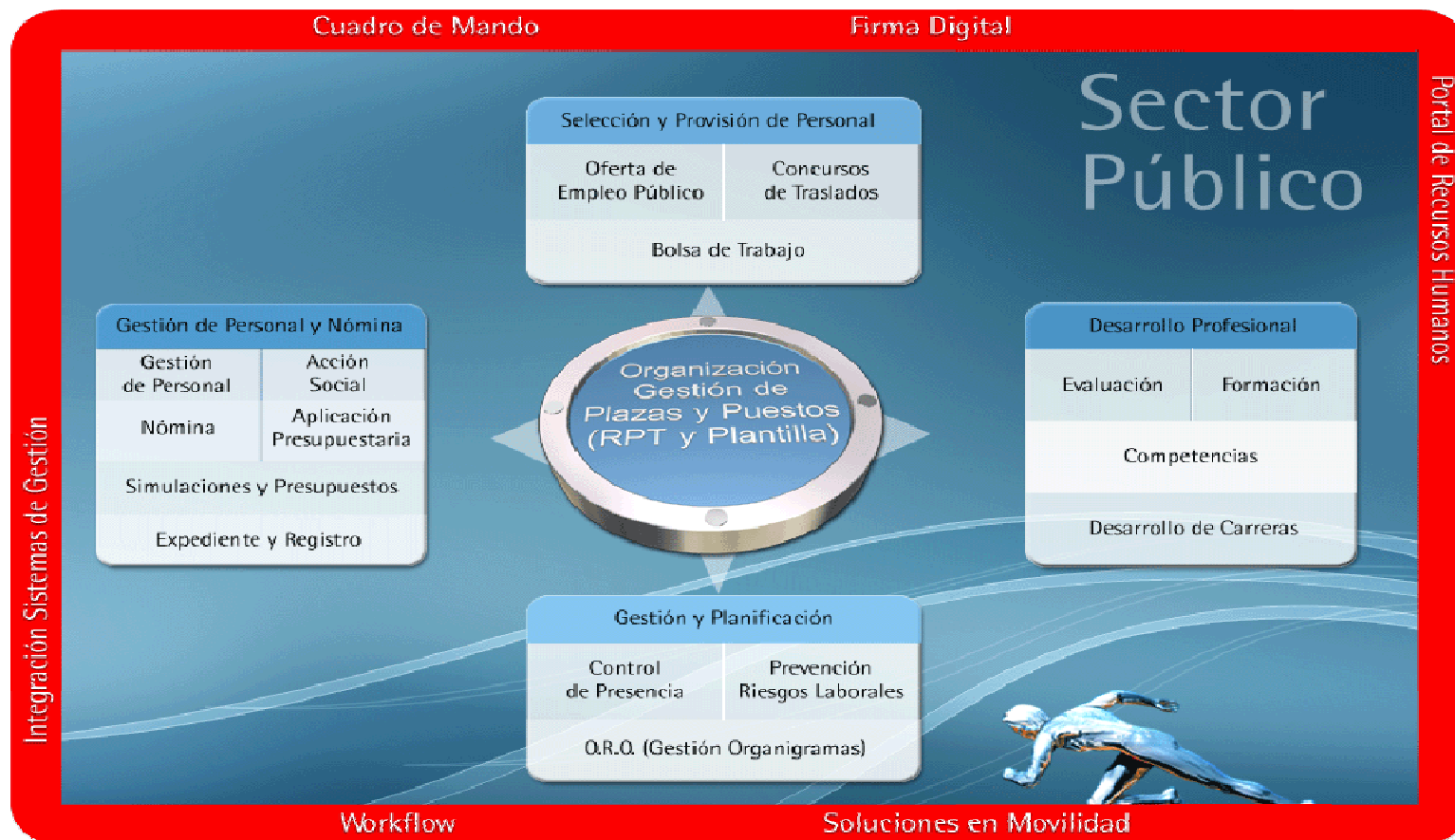



# Reducción del coste total de propiedad

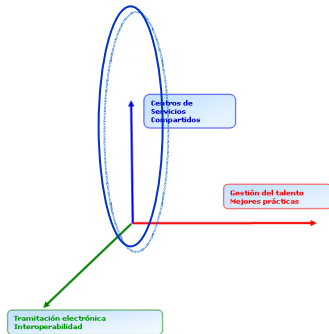

- Riqueza funcional
- Tecnología diferencial para Centro de Servicios Compartidos
- Coste total de solución acotado

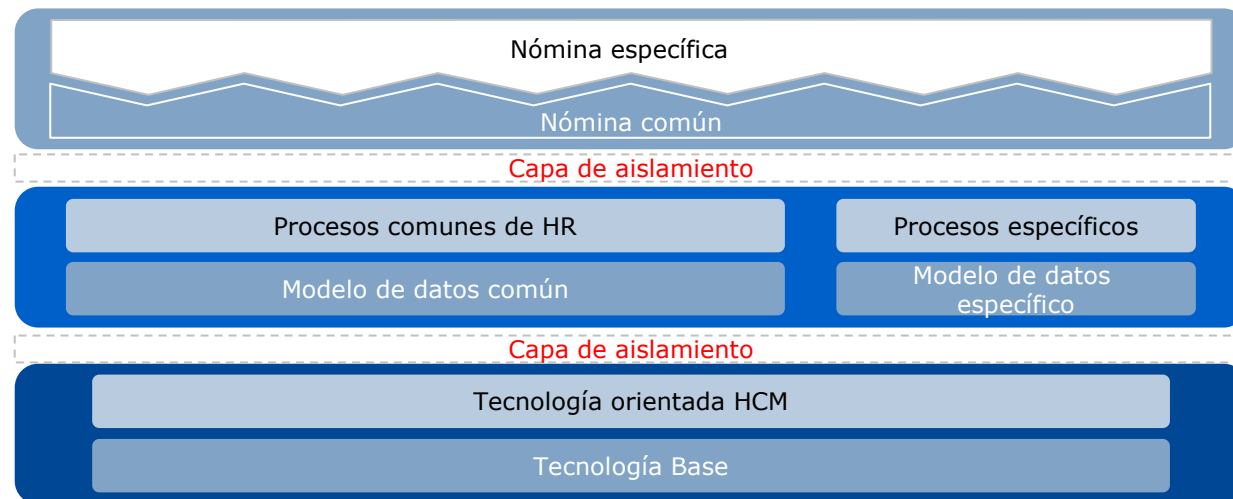

# ¿Cómo lo hacemos? I+D+i

## Cifras

Cientes AAPP

**200**

Empleados gestionados

**7.5 Millones**

Efectivos en I+D+i

**100**

Inversión en el producto desde 2000

**110 Millones de €**

## Hechos

**100%** Inversión en desarrollo de RRHH

Plan de **producto priorizado aquí**

**1 de las 2 empresas españolas de SW  
en Top 100 Europeo**

(fuente Truffle 100 2008)

## Empleados gestionados

■ Privado ■ AAPP

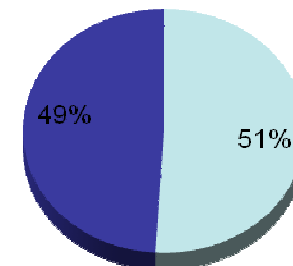

Y sobre todo...



Con el **compromiso** y  
trabajo conjunto con  
nuestros clientes: las  
**Administraciones  
Públicas Españolas**

# Estrategia Meta4 para sector Público en España



- **AGE**  
*Solución RRHH disponible a través de MAP  
Nómina AGE*  
-> *Servicio Público de Empleo Estatal*
- **Extender el modelo a Comunidades y Entidades Locales**  
-> *Gobierno de Canarias*
- **Verticales**  
*Sanidad*  
-> *Nuevos hospitales CAM*  
*Educación*  
-> *Universidades Andaluzas*

## En resumen: La aportación de Meta4



01/ **Especialista** en gestión de personas

02/ **Solución específica** para AAPP

03/ **I+D+i** ubicado y gestionado en España

04/ **Compromiso** con sus clientes

05/ 1 de las 2 empresas españolas en **Top 100 europeo** de aplicaciones SW

## Y mañana... PeopleNet Active Dashboard

- Es la nueva generación de software de gestión de personas de Meta4.
- Ha sido diseñado para afrontar la transformación que se está produciendo en la manera de gestionar el capital humano dentro de nuestras organizaciones.
- Esta transformación se apoya en 2 principios:
  - Experiencia de usuario radicalmente diferente (Tecnología)
  - Procesos activos (Funcionalidad)
- Con este módulo, que se apoya en los pilares de PeopleNet7, nuestros clientes serán capaces de hacer que sus mandos aporten más valor a la organización, a través de sus equipos.
- ADB les permitirá utilizar su conocimiento del negocio para alinear a las personas con las metas organizativas de manera efectiva en tiempo y coste.



RR.HH. activos !

# Y mañana... PeopleNet Active Dashboard

## Análisis activo

- ✓ Propuestas al análisis
- ✓ Acciones
- ✓ Interface para usuarios no expertos
- ✓ Enlaces entre analíticas y procesos

*Aplicamos filtros a nuestra población seleccionada, de manera sencilla e intuitiva*

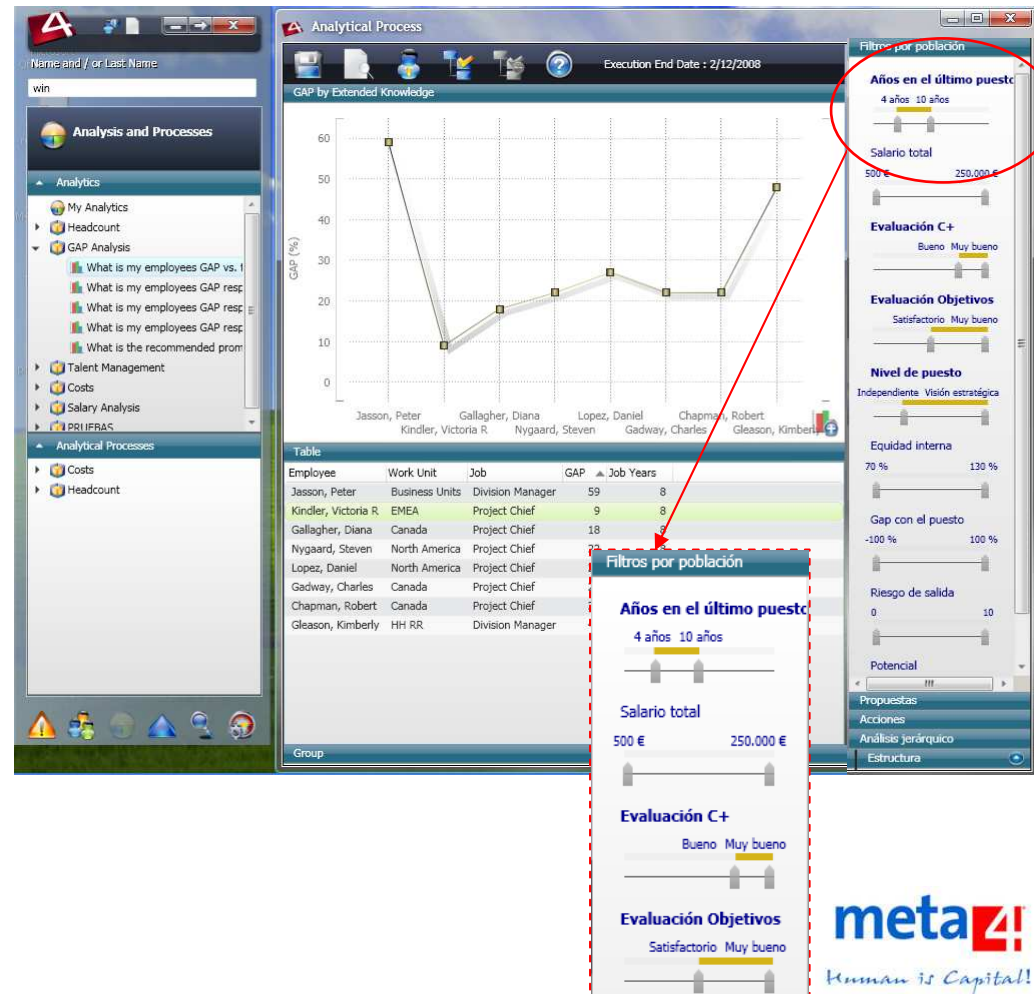

# Muchas Gracias

**Carlos Castellanos Isla**  
**Director de Preventa España**  
[carlosc@meta4.com](mailto:carlosc@meta4.com)  
[www.meta4.es](http://www.meta4.es)

